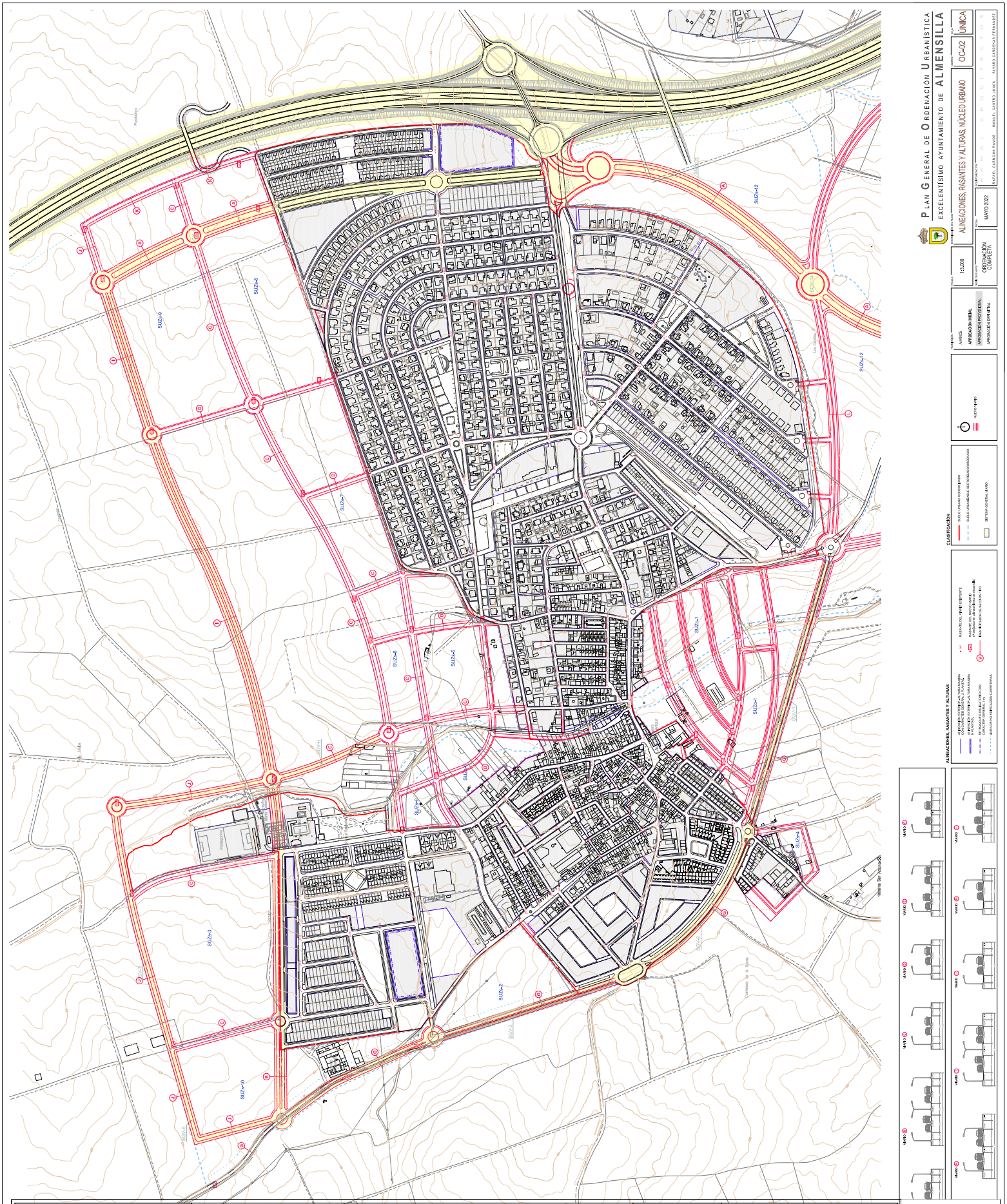

Código Seguro De Verificación:	ix+23vXZTnPPoVs6czhaMw==	Estado	Fecha y hora
Firmado Por	Blanca Escuin Leyva	Firmado	17/11/2022 12:24:12
Observaciones	DILIGENCIA:Para hacer constar que el presente documento ha sido aprobado PROVISIONALMENTE por el Pleno Corporativo en sesión de fecha de 19 de Octubre de 2022.	Página	1/1
Url De Verificación	https://portal.dipusevilla.es/vfirmaAytos/code/ix+23vXZTnPPoVs6czhaMw==		