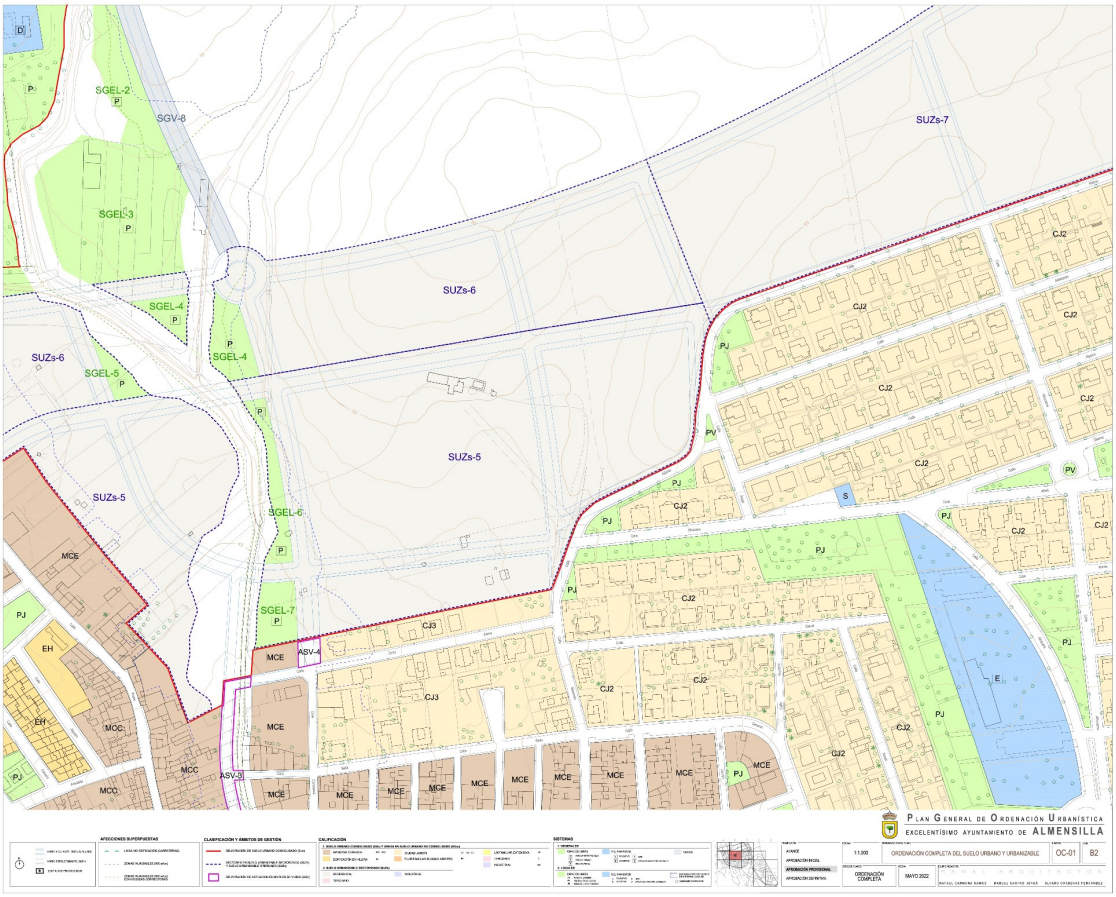

Código Seguro De Verificación:	TTKx1BYYApFsypD6bIVZzw==	Estado	Fecha y hora
Firmado Por	Blanca Escuin Leyva	Firmado	17/11/2022 12:23:58
Observaciones	DILIGENCIA:Para hacer constar que el presente documento ha sido aprobado PROVISIONALMENTE por el Pleno Corporativo en sesión de fecha de 19 de Octubre de 2022.	Página	1/1
Url De Verificación	https://portal.dipusevilla.es/vfirmaAytos/code/TTKx1BYYApFsypD6bIVZzw==		